

Agenzia del Territorio
CATASTO FABBRICATI
Ufficio Provinciale di
Savona

Modulo n. 2 Scala 1:200

Dichiarazione protocollo n. del	
Planimetria di u.i.u. in Comune di Alasio	
Via Adalasia oiv.	
Identificativi Catastali:	Compilata da:
Sezione:	Moroni Alessandro
Foglio: 19	Iscritto all'albo:
Particella: 109	Architetti
Subalterno: 1	Prov. Savona

Allegato DLU
N° 15319 Repertorio
P 6187 Raccolta



PIANO PRIMO
H.3.00 ml

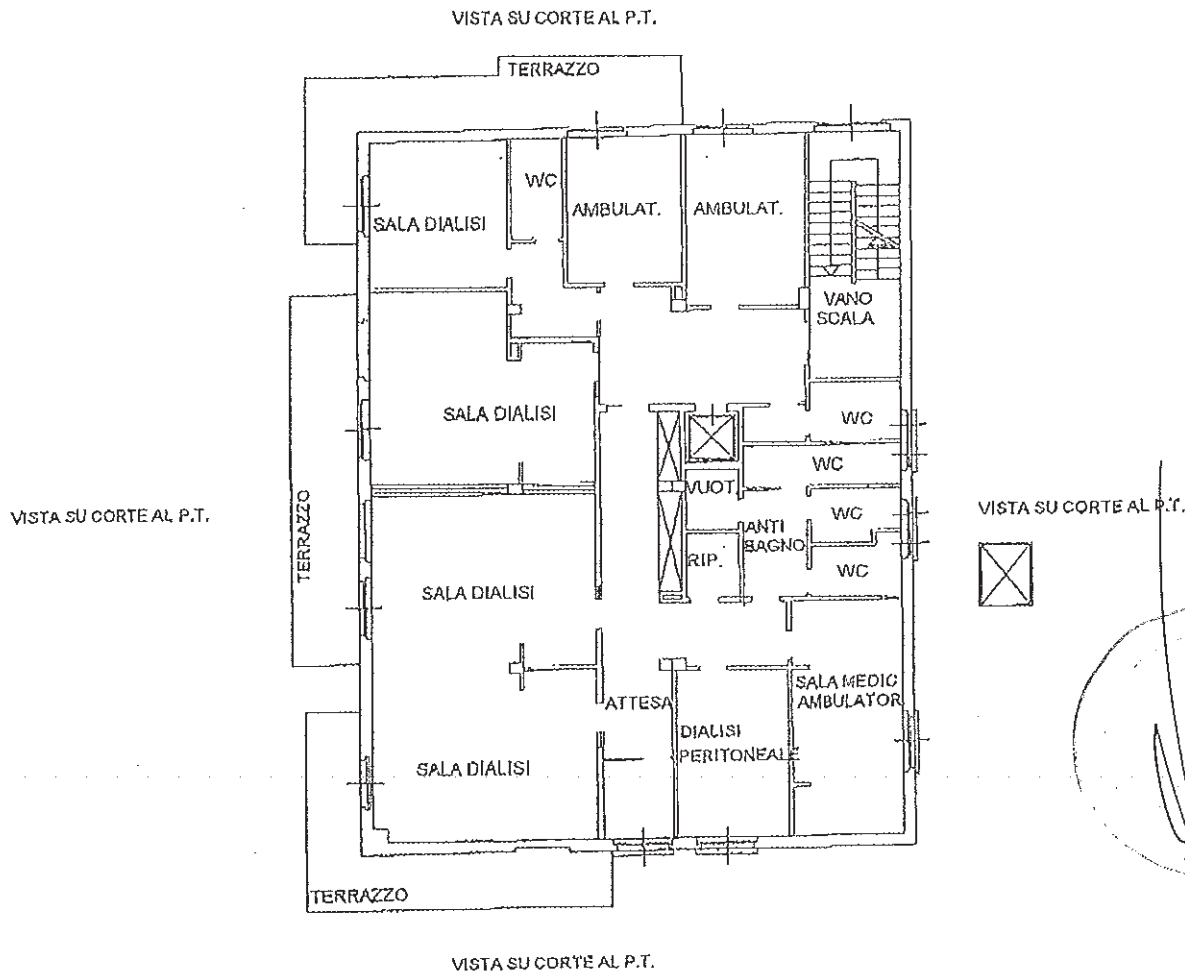

Belletti
[Signature]
IL DIRETTORE STRUTTURA COMPLESSIVA
AFFARI GENERALI
(Dott. Fabio Berninone)

0198405524

Agenzia del Territorio
CATASTO FABBRICATI
 Ufficio Provinciale di
 Savona

libro n. 3 Foglio 1:200

Dichiarazione protocollo n. _____ del _____	
Planimetria di u.d.u. in Comune di Alassio	
Via Adelasia _____ civ. _____	
Identificativi Catastrali:	Compilata da:
Sezione: _____	Moroni Alessandro
Foglio: 19	Iscritta all'albo:
Particella: 109	Architetti
Subalterno: 1	Prov. Savona N. 668



PIANO SECONDO
 H.3.00 ml

VISTA SU CORTE AL P.T.

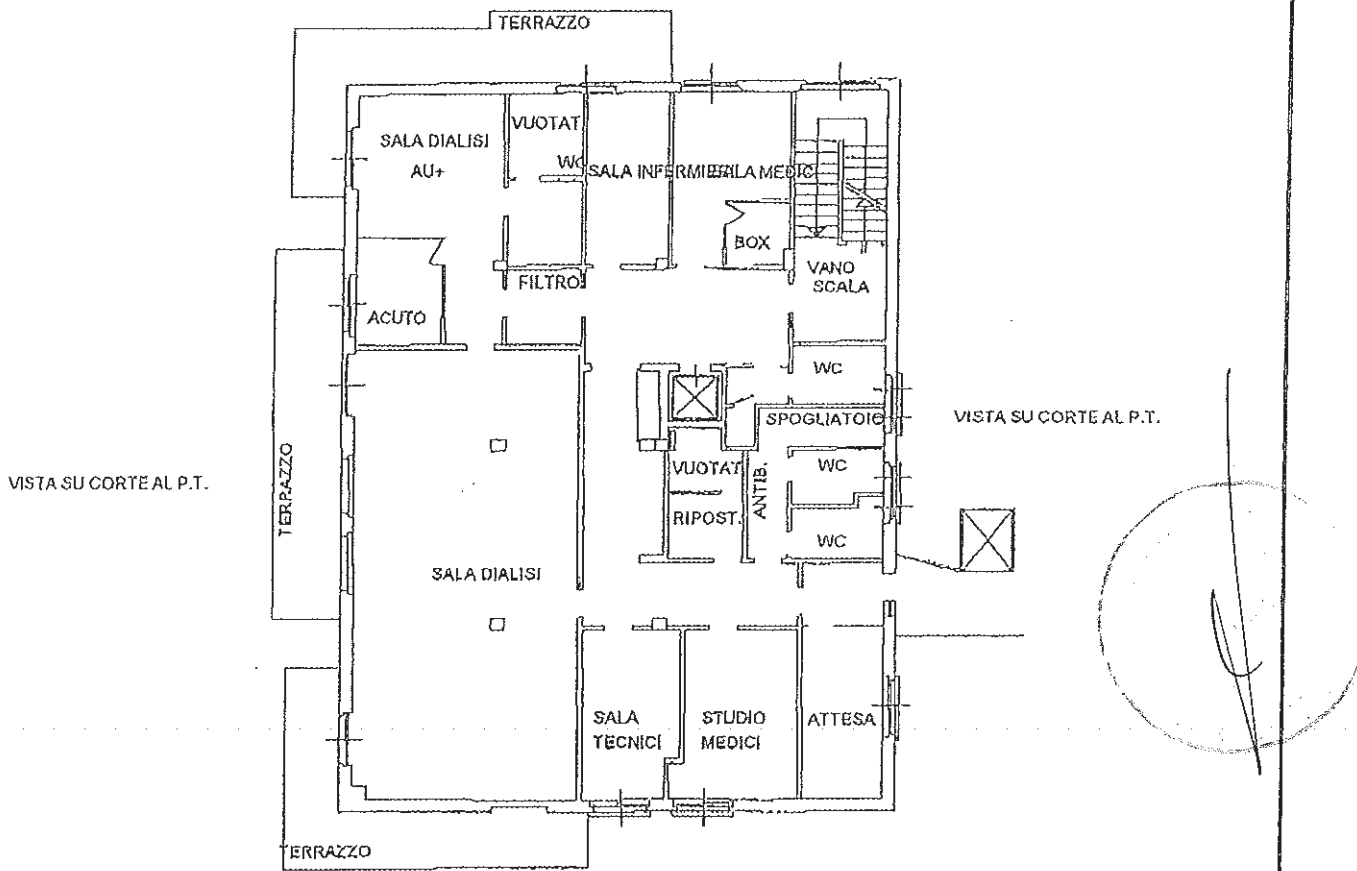

VISTA SU CORTE AL P.T.

VISTA SU CORTE AL P.T.

VISTA SU CORTE AL P.T.

Bolli
 [Signature]
 [Stamp]
 IL DIRETTORE STRUTTURA COMPLESSA
 AFFARI GENERALI
 (Dot. Fulvio Damonte)

019840524

Agenzia del Territorio
CATASTO FABBRICATI
Ufficio Provinciale di
Savona

Dichiarazione protocollo n. _____ del _____	
Planimetria di u.i.u. in Comune di Alaseio	
Via Adelasia _____ civ. _____	
Identificativi Catastrali:	Compilata da:
Sezione:	Moroni-Alessandro
Foglio: 19	Iscritto all'albo:
Particella: 109	Architetti
Subalterno: 1	Prov. Savona

Mod. n. 4 Scala 1:200

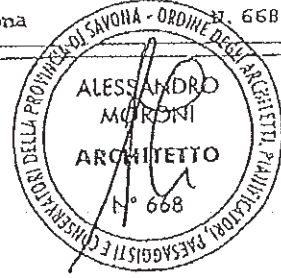

PIANO SOTTOTETTO H.m. 1.60 ml

Vista su corte PT

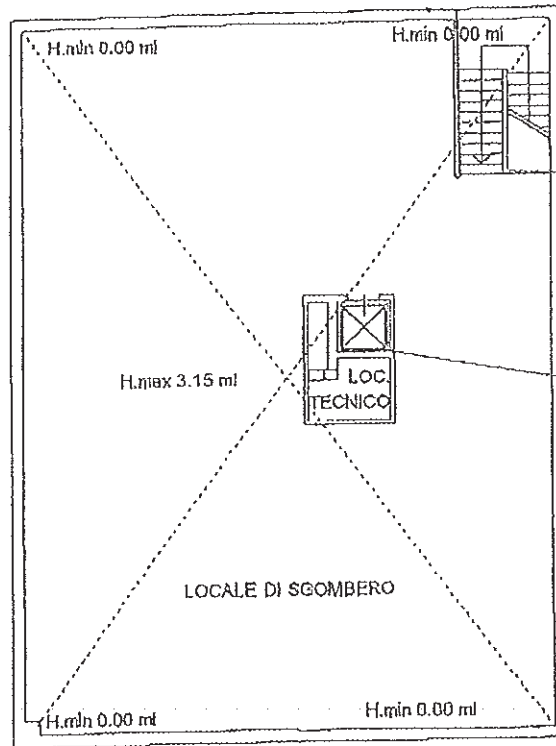

Vista su corte PT

Vista su corte PT

Vista su corte PT

Baller

[Signature]



IL DIRETTORE STRUTTURA COMPLESS.
AFFARI GENERALI
(Dott. Fulvio Damante)

019840524

Agencja del Territorio
CATASTO FABBRICATI
Ufficio provinciale di
SAVOINA

Scheda n. 1
Scala 1:1200

Dichiarazione protocollata n. 441
datata 01/05/2010 al n. 11.0. in Comune di Alvesto
Via Adalasia

Indirizzo: CALABRITTO
Sezione: 15
Frazioni: 105
Pubb. n. 1

Completata da:
Maurizio Alessandrino
Ingegnere all. 105
Architetto
Prof. Savona



L'ARCHITETTO RESPONSABILE
DEL PROGETTO
E' IL RESPONSABILE
DEL PROGETTO

PIANO TERRA
H.3.00 ml

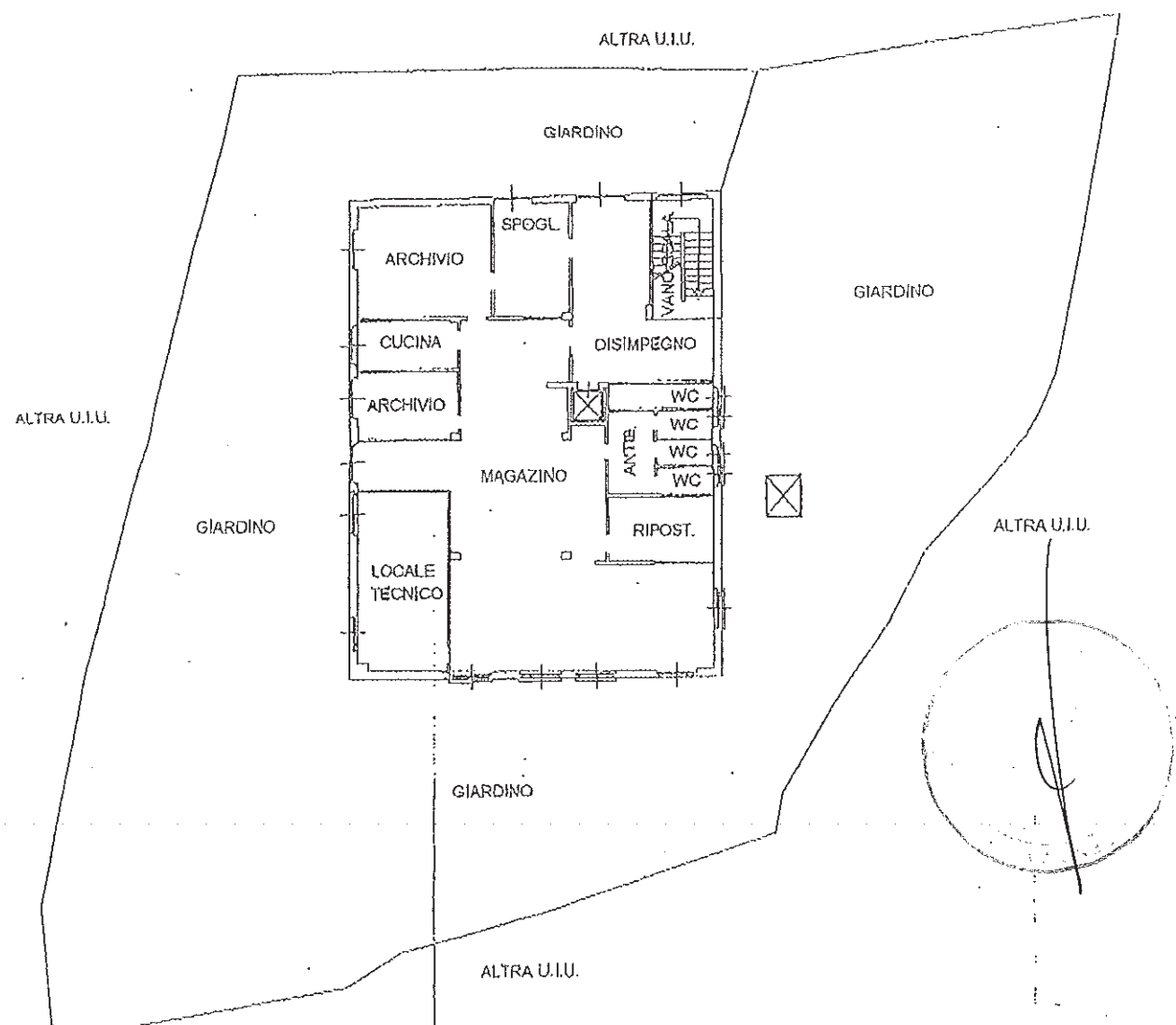

Handwritten signatures and initials:
Baller
[Signature]
[Signature]

47CC069610