Agenzia delle Entrate

CATASTO FABBRICATI

Ufficio provinciale di

Genova

Scheda n.1 Scala 1: 200

Dichiarazione protocollo n. GE0139583 del 01/07/2016

Planimetria di u.i.u. in Comune di Recco

Via Don Polleri A. civ. 5-3-1A

Identificativi Catastali:
Sezione:
Foglio: 6
Particella: 3037
Subalterno:

Compilata da:
Langosco Gianluca
Iscritto all'albo:
Geometra Dipendente Pubblico
Prov. N.

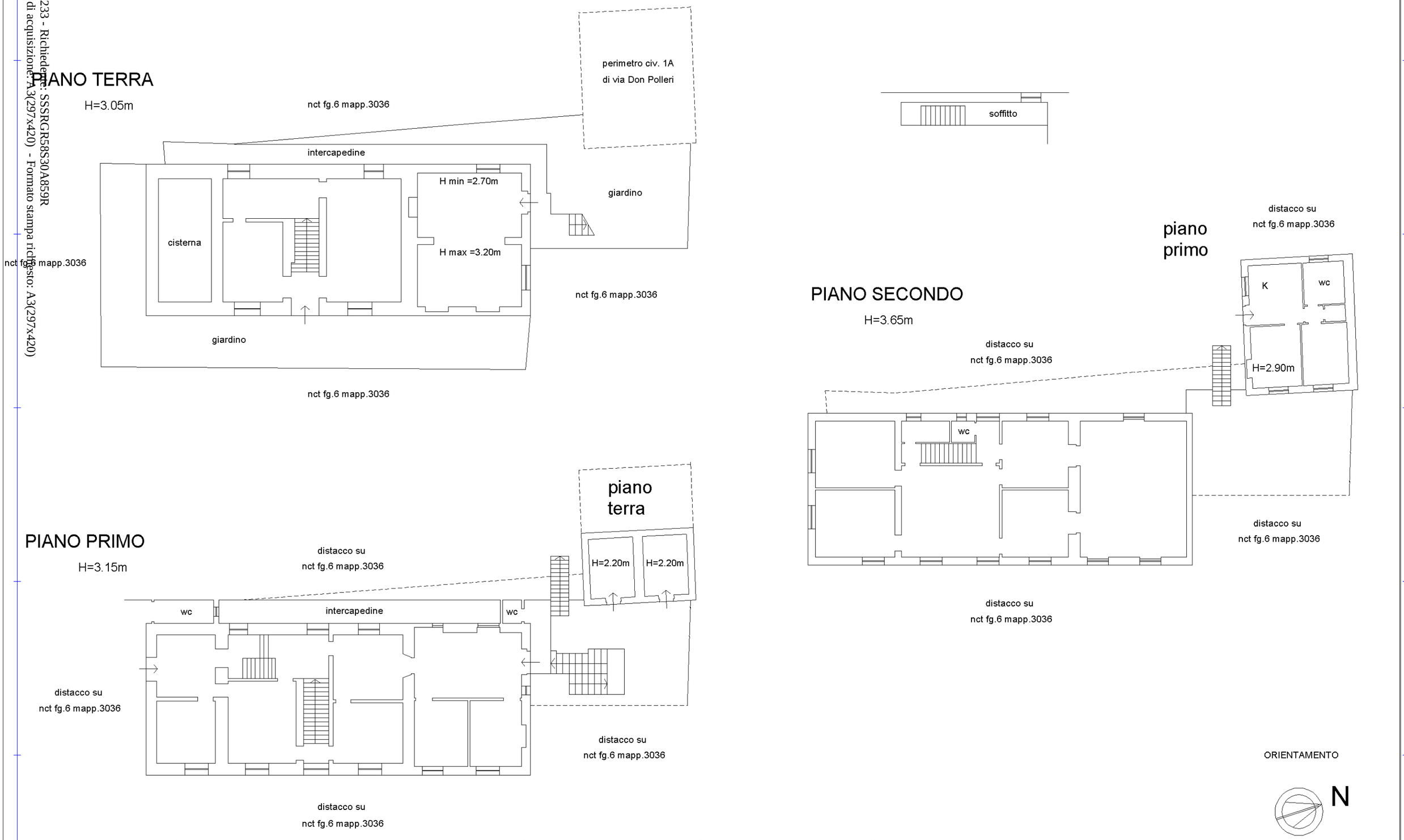

Catasto dei Fabbricati - Situazione al 06/11/2017 - Comune di RECCO (H212) - < Foglio: 6 - Particella: 3037 - Subalterno: 0 >
VIA DON ANGELO POLLERI n. 5 n. 3 n. 1A piano: T-1-2;

10 metri

Data: 06/11/2017 - n. T190233 - Richiedente: SSSRGR58S30A859R
Totale schede: 1 - Formato di acquisizione: A3(297x420) - Formato stampa richiesto: A3(297x420)
Ultima planimetria in atti

Data: 06/11/2017 - n. T190233 - Richiedente: SSSRGR58S30A859R