

RECCO

Via Don Polleri, 5

Ex Ospedale Villa Ansaldo



LOCALIZZAZIONE TERRITORIALE

RECCO (GE) - Via Don Polleri, 5 - Ex Ospedale Villa Ansaldo

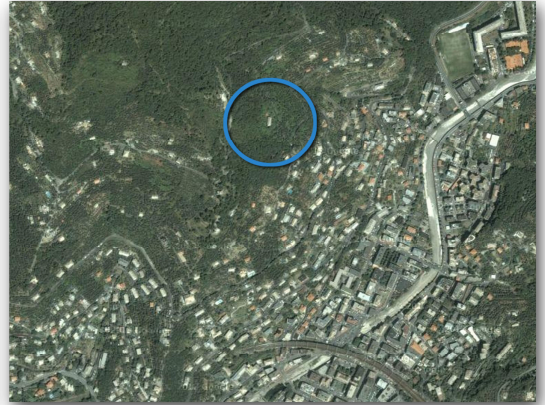
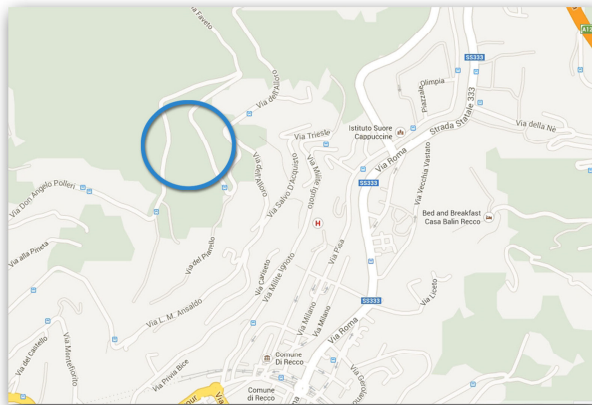

CONSISTENZA

Dimensione fabbricati	mq 557 (superficie ricavata da Atto di provenienza)
Dimensione terreni	mq 30.452 attraversati da una strada carrabile pubblica
Descrizione	Villa genovese di villeggiatura di epoca ottocentesca sviluppata su tre piani fuori terra, in stato di abbandono. Corpo indipendente situato alle spalle del corpo principale. Il complesso è dotato di ampio terreno circostante. La proprietà ha accesso carrabile

STATO E DISPONIBILITA' DEL BENE

Destinazione d'uso	Ex Ospedale. Attualmente in disuso.
Stato occupativo	Libero
Data di rilascio	Disponibile

DISCIPLINA URBANISTICA

Destinazione d'uso	PUC 2007: AR-TA Ambiti di riqualificazione dei territori aperti FV Zona per verde attrezzato e parchi urbani (vincolo decaduto art.9 DPR 327/2001) Vedi Link al PUC
Vincoli	
Modalità d'intervento	Vedi Link al PUC

