

Catasto dei Fabbricati - Situazione al 30/11/2011 - Comune di Varazze - Foglio: 42 - Particella: 346 - Subalterno: 4 >
 SANTA MARIA IN BETHLEM piano: T-1-2, n. 2
 n. 2
 Scala 1: 200
 T457522 - Richiedente: BGLPRI57D22D969W
 Formato di acquisizione: A3(297x420) - Formato stampa richiesto: A3(297x420)

Agenzia del Territorio
CATASTO FABBRICATI
 Ufficio provinciale di
 Savona

Dichiarazione protocollo n. SV0228651 del 12/12/2007
 42 - Particella: 346 - Subalterno: 4 >
 Planimetria di u.i.u. in Comune di Varazze
 Via Santa Maria In Bethlem civ.

Identificativi Catastali:
 Sezione:
 Foglio: 42
 Particella: 346
 Subalterno: 4

Compilata da:
 Rossini Giorgia
 Iscritto all'albo:
 Geometri
 Prov. Savona N. 1240

PIANO PRIMO

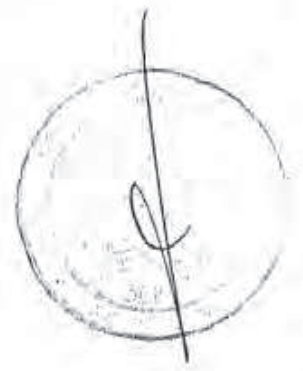
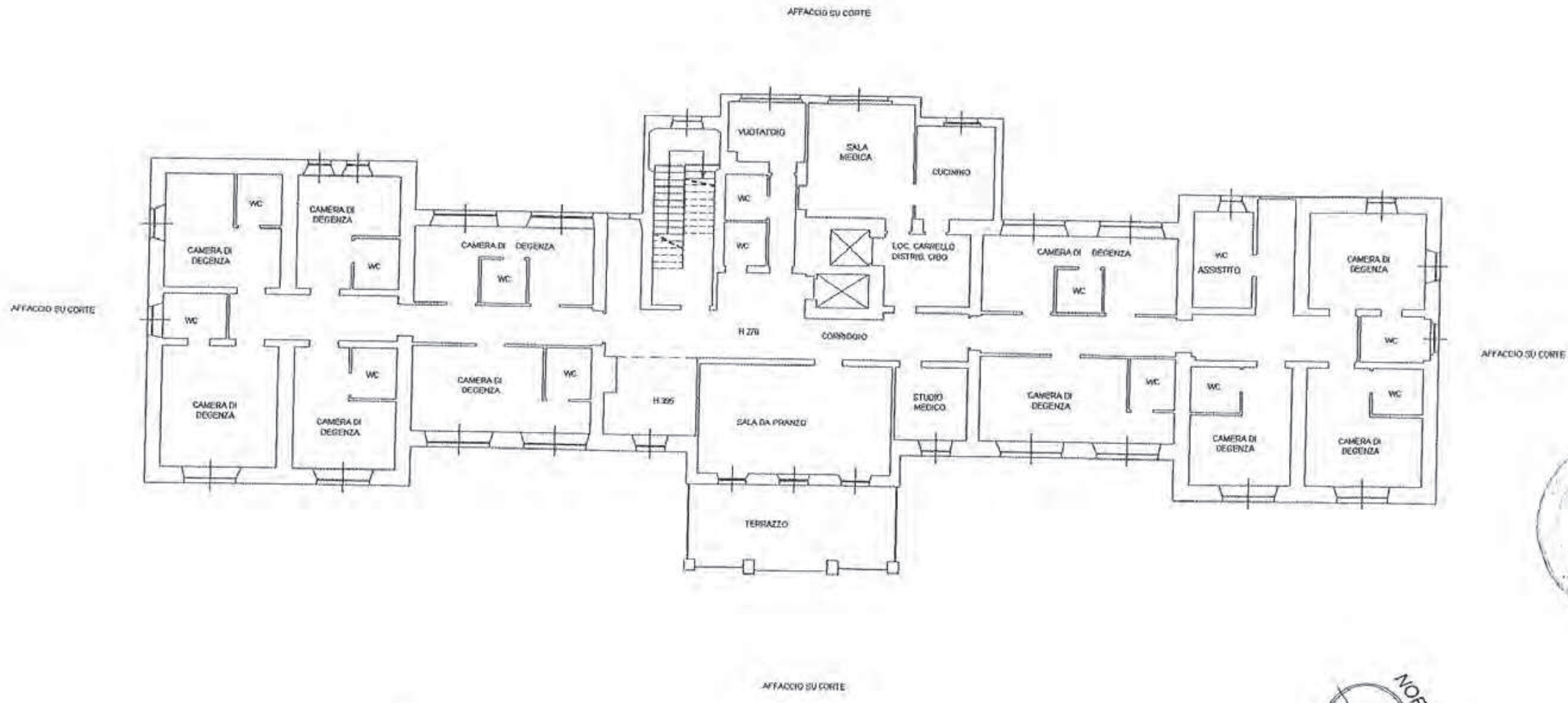

Handwritten signatures and a circular stamp at the bottom of the plan.

10 metri

Data: 30/11/2011 - n. T457522 - Richiedente: BGLPRI57D22D969W