

Ag. Territorio
CATASTO FABBRICATI
Ufficio provinciale di Savona
n. 3
Scala 1: 200
Data: 30/11/2011 - n. T457522 - Richiedente: BGLPRI57D22D969W
Foglio: 42 - Particella: 346 - Subalterno: 4
Planimetria di u.i.u. in Comune di Varazze
Via Santa Maria In Bethlem civ.
Identificativi Catastali:
Sezione:
Foglio: 42
Particella: 346
Subalterno: 4
Compilata da:
Rossini Giorgia
Iscritto all'albo:
Geometri
Prov. Savona N. 1240

Agenzia del Territorio
CATASTO FABBRICATI
Ufficio provinciale di
Savona

Dichiarazione protocollo n. SV0228651 del 12/12/2007
42 - Particella: 346 - Subalterno: 4 >
Planimetria di u.i.u. in Comune di Varazze
Via Santa Maria In Bethlem civ.

Identificativi Catastali:
Sezione:
Foglio: 42
Particella: 346
Subalterno: 4

Compilata da:
Rossini Giorgia
Iscritto all'albo:
Geometri
Prov. Savona N. 1240

PIANO SECONDO

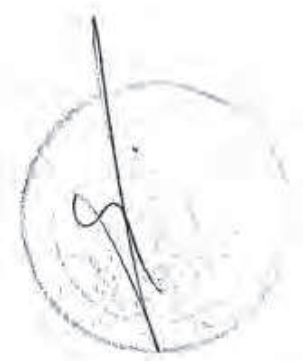
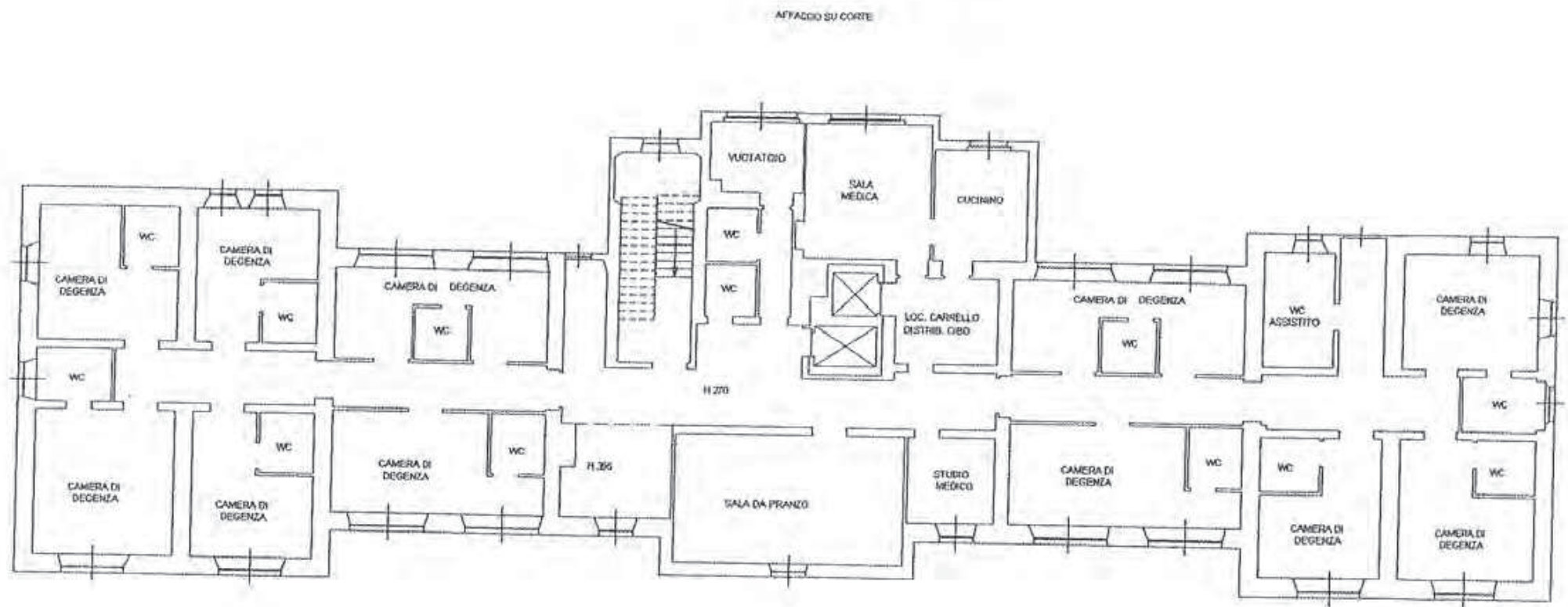

[Handwritten signatures and stamps]

10 metri

Data: 30/11/2011 - n. T457522 - Richiedente: BGLPRI57D22D969W