

Agenzia del Territorio
CATASTO FABBRICATI
 Ufficio Provinciale di
 Savona

Scheda n. 2 Scala 1:500

Dichiarazione protocollo n. _____ dal _____	
Planimetria di u.i.u. in Comune di Alasio	
Via Adalasia _____ civ. _____	
Identificativi Catastali:	Compilata da:
Sezione:	Moroni Alessandro
Foglio: 19	Isritto all'albo:
Particella: 98	Architetti
Subalterno: 3	Prov. Savona

Atte. D/10
 N° 15319 Repertorio
 N° 6787 Raccolta

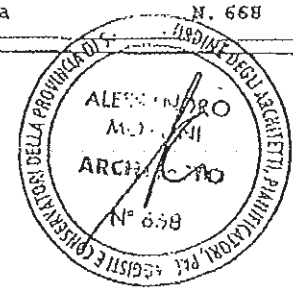

PIANO PRIMO
1:500

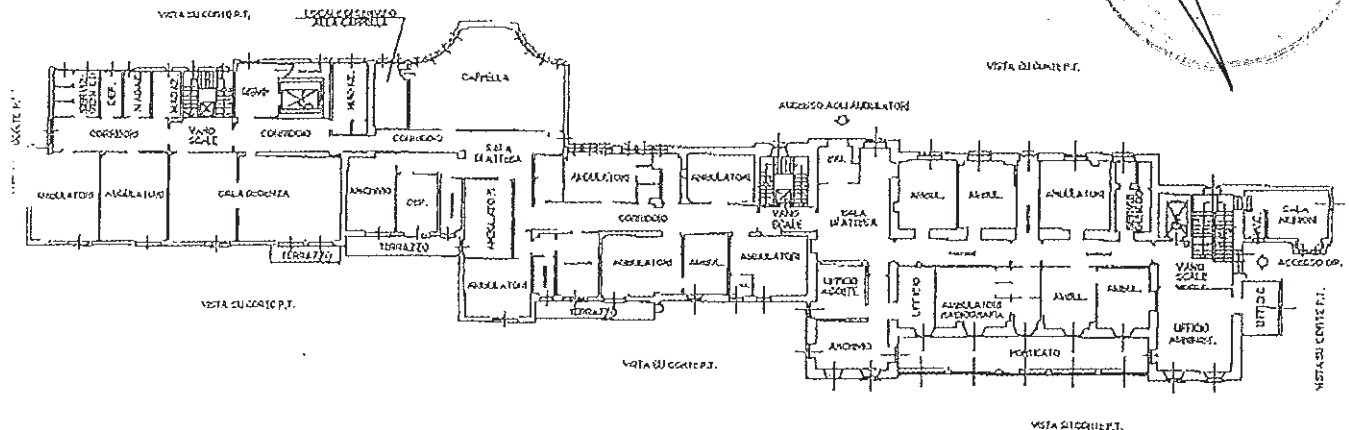

Bella

Fulvia Damonte

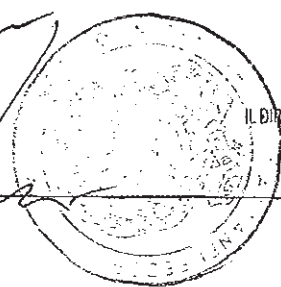
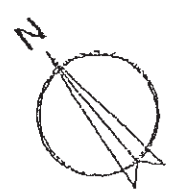

IL DIRETTORE STRUTTURA COMPLESSA
 AFFARI GENERALI
 (Dot. Fulvia Damonte)

01984055274

Agenzia del Territorio
CATASTO FABBRICATI
Ufficio Provinciale di
Savona

Scheda n. 3 Scala 1:500

Dichiarazione protocollo n. _____ del _____	
Planimetria di u.i.u. in Comune di Alassio	
Via: <u>Adelasia</u> div. _____	
Identificativi Catastali:	Compilata da:
Sezione: _____	Moroni Alessandro
Foglio: 19	Iscritto all'albo:
Particella: 98	Architetti
Subalterno: 3	Prov. Savona N. 668

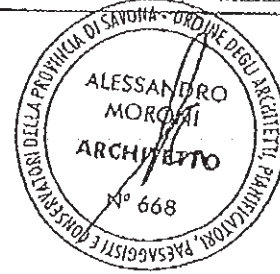

PIANO SECONDO

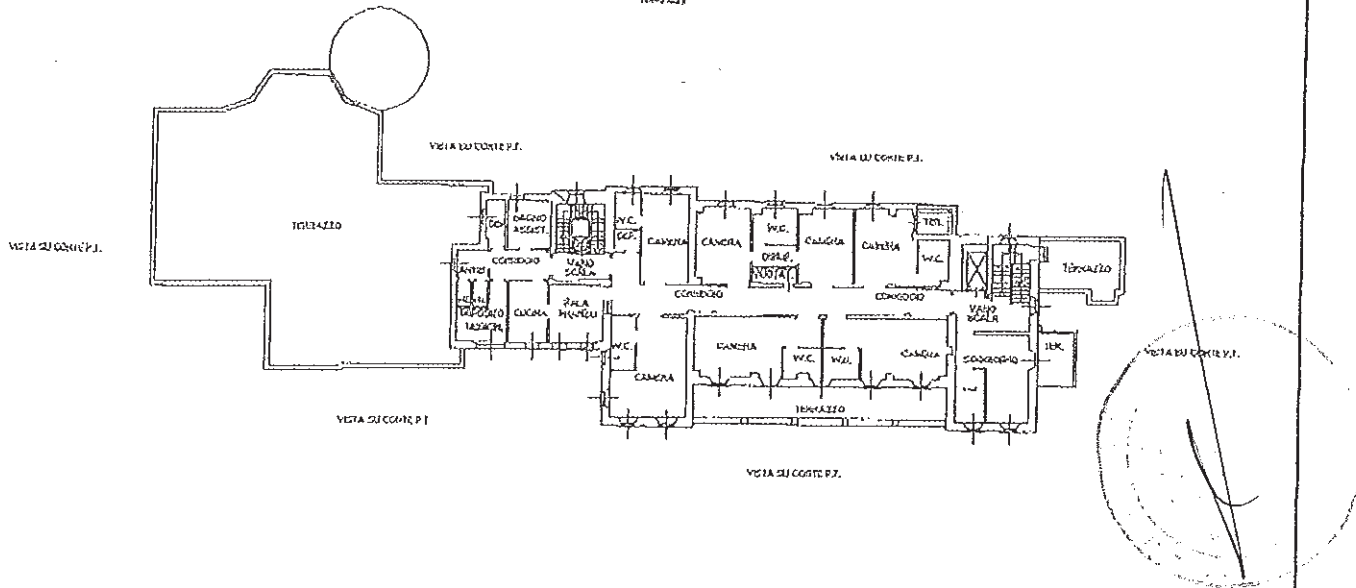

Bella
Fulvia



IL DIRETTORE STRUTTURA COMPLESSA
AFFARI GENERALI
(Dott. Fulvia Darronte)

0198405524

Agenzia del Territorio
CATASTO FABBRICATI
Ufficio Provinciale di
Savona

Dichiarazione protocollo n. _____ del _____	
Planimetria di u.i.u. in Comune di Allassio	
Via Adalasia _____ div. _____	
Identificativi Catastali: Sezione: Foglio: 19 Particella: 98 Subalterno: 3	Compilata da: Moroni Alessandro Iscritto all'albo: Architetti Prov. Savona

Scheda n. 4 Scala 1:500



PIANO TERZO
1:500

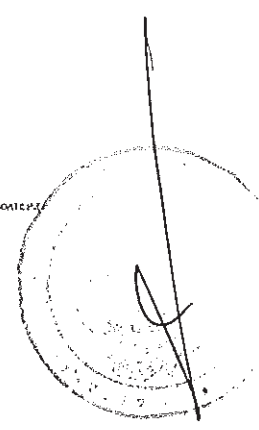
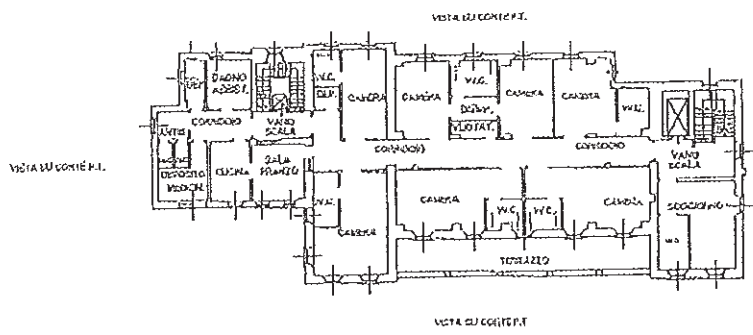

Bedini

Fulvio D'Amonte

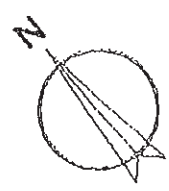

IL DIRETTORE STRUTTURA COMPLESSA
AFFARI GENERALI
(Dott. Fulvio D'Amonte)

Bedini

019840524

0198405524

Agenzia del Territorio
CATASTO FABBRICATI
Ufficio Provinciale di
Savona

Dichiarazione protocollo n. _____ del _____	
Planimetria di u.r.i.v. in Comune di Alasio	
Via Adelasia _____ civ. _____	
Identificativi Catastali:	Compilata da:
Sezione: _____	Moroni Alessandro
Foglio: 19	Iscritto all'albo:
Particella: 98	Architetti
Subalterno: 3	Prov. Savona N. 668

Scheda n. 5 Scala 1:500



PIANO QUARTO

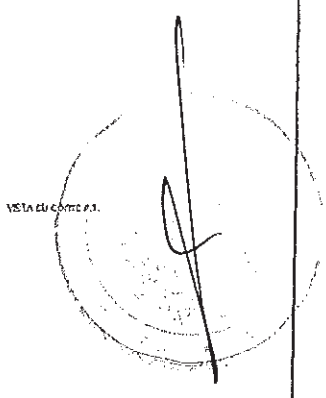
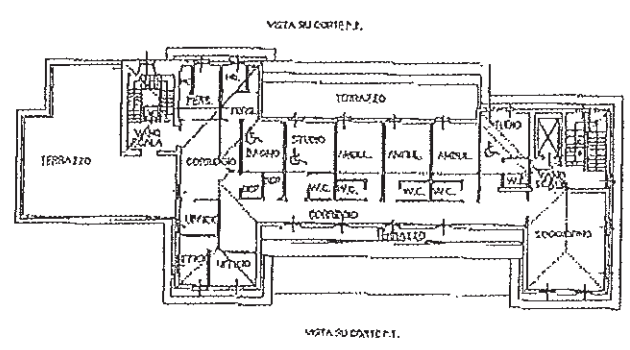

[Handwritten signature]

[Handwritten signature]

[Handwritten signature]

IL DIRETTORE STRUTTURA COMPLESSA
AFFARI GENERALI
(Dott. Fulvio Damonte)

Agenzia del Territorio
CATASTO FABBRICATI
Ufficio provinciale di
Savona

Dichiarazione protocolle n. _____ del _____
Piantometria da u.l.u. in Comune di ALBERIO
Via Adelsia _____ c.r.

Identificativi Catastrali:
Foglio: 15
Particella: 90
Subaltempo: 3

Compilata da:
Moroni Alessandro
Trasferta all'atto:
Architetto
Prov. Savona N. 610

Scheda n.1 Scala 1:500



0198405524
[Handwritten signatures and stamps]

PIANO TERRA

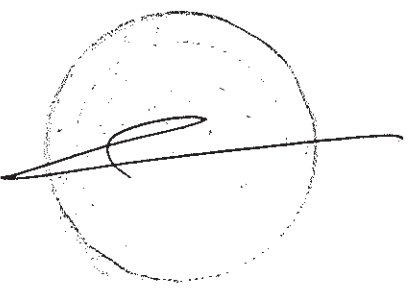
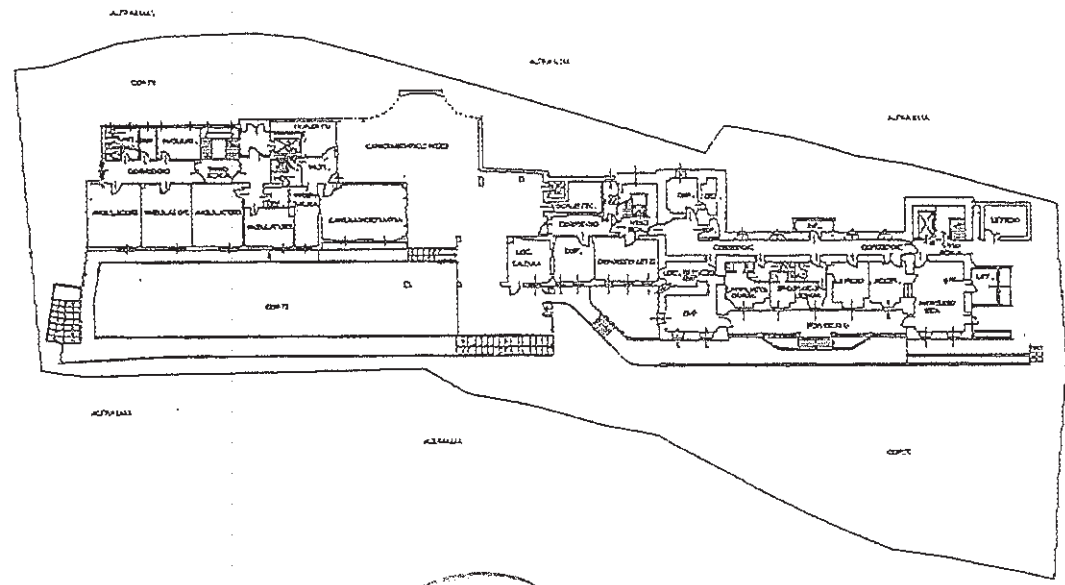

IL DIRETTORE STRUTTURALE COMPLESSIVA
ATTUALI ED ERSU
Dott. Fulvio Garavito