

Data: 13/07/2016 - n. T12153 - Richiedente: LNGGLC73HI5D969Q
Totale schede: 5 - Formato di acquisizione: A3(297x420) - Formato stampa richiesto: A3(297x420)
Ultima planimetria in atti

Agenzia del Territorio
CATASTO FABBRICATI
Ufficio provinciale di
Genova

Dichiarazione protocollo n. GE0309210 del 21/09/2010
BOR - Foglio: 76 - Particella: 49 - Subalterno: 3 >
Planimetria di u.i.u. in Comune di Genova - Pegli/voltri
Via Giotto civ. 3

Identificativi Catastali:
Sezione: BOR
Foglio: 76
Particella: 49
Subalterno: 3

Compilata da:
Tangheri Gabriella
Iscritto all'albo:
Geometra Dipendente Pubblico
Prov. N.

n.1 Scala 1: 200

PIANO SEMINTERRATO

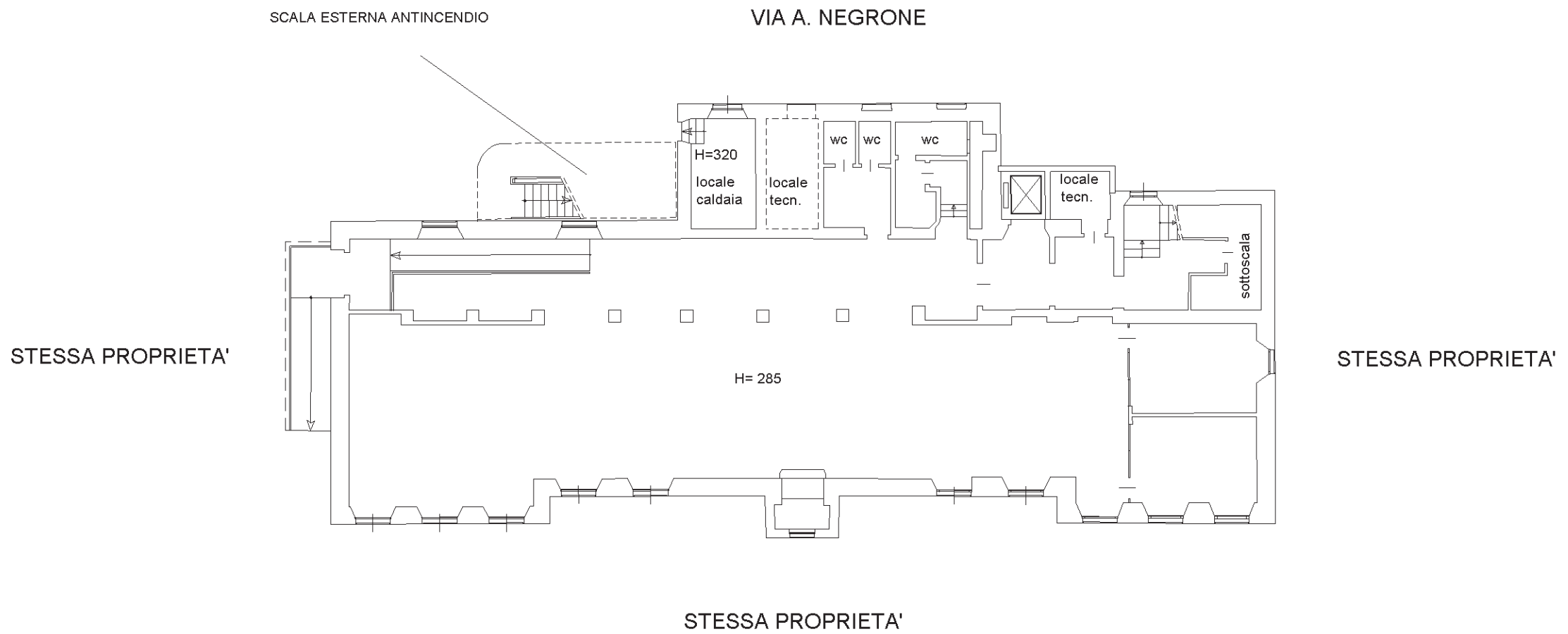

10 metri

Data: 13/07/2016 - n. T12153 - Richiedente: LNGGLC73HI5D969Q

Data: 13/07/2016 - n. T12153 - Richiedente: LNGGLC73HI5D969Q
Totale schede: 5 - Formato di acquisizione: A3(297x420) - Formato stampa richiesto: A3(297x420)
Ultima planimetria in atti

Agenzia del Territorio
CATASTO FABBRICATI
Ufficio provinciale di
Genova

Dichiarazione protocollo n. GE0309210 del 21/09/2010
BOR - Foglio: 76 - Particella: 49 - Subalterno: 3 >
Planimetria di u.i.u. in Comune di Genova - Pegli/voltri
Via Giotto civ. 3

Identificativi Catastali:
Sezione: BOR
Foglio: 76
Particella: 49
Subalterno: 3

Compilata da:
Tangheri Gabriella
Iscritto all'albo:
Geometra Dipendente Pubblico
Prov. N.

n.2 Scala 1: 200

PIANO RIALZATO

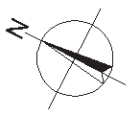
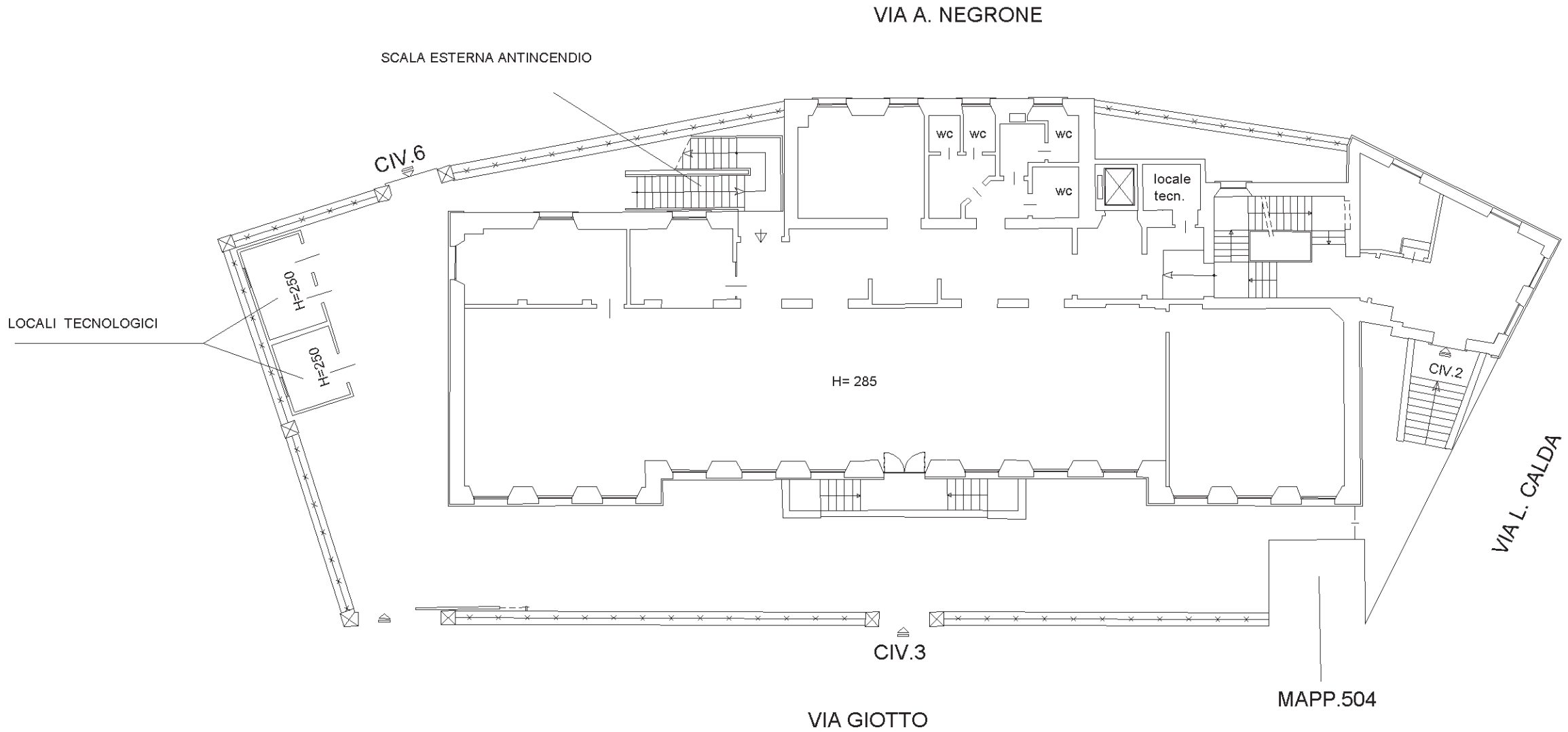

10 metri

Data: 13/07/2016 - n. T12153 - Richiedente: LNGGLC73HI5D969Q

Data: 13/07/2016 - n. T12153 - Richiedente: LNGGLC73HI5D969Q
Totale schede: 5 - Formato di acquisizione: A3(297x420) - Formato stampa richiesto: A3(297x420)
Ultima planimetria in atti

Agenzia del Territorio
CATASTO FABBRICATI
Ufficio provinciale di
Genova

Dichiarazione protocollo n. GE0309210 del 21/09/2010
BOR - Foglio: 76 - Particella: 49 - Subalterno: 3 >
Planimetria di u.i.u. in Comune di Genova - Pegli/voltri
Via Giotto civ. 3

Identificativi Catastali:
Sezione: BOR
Foglio: 76
Particella: 49
Subalterno: 3

Compilata da:
Tangheri Gabriella
Iscritto all'albo:
Geometra Dipendente Pubblico
Prov. N.

n. 3 Scala 1: 200

PIANO PRIMO

VIA A. NEGRONE

SCALA ESTERNA ANTINCENDIO

COPERTURA LOCALI SOTTOSTANTI

STESSA PROPRIETA'

STESSA PROPRIETA'

STESSA PROPRIETA'

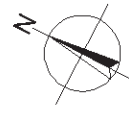

10 metri

Data: 13/07/2016 - n. T12153 - Richiedente: LNGGLC73HI5D969Q

Data: 13/07/2016 - n. T12153 - Richiedente: LNGGLC73HI5D969Q
Totale schede: 5 - Formato di acquisizione: A3(297x420) - Formato stampa richiesto: A3(297x420)
Ultima planimetria in atti

Agenzia del Territorio
CATASTO FABBRICATI
Ufficio provinciale di
Genova

Dichiarazione protocollo n. GE0309210 del 21/09/2010
BOR - Foglio: 76 - Particella: 49 - Subalterno: 3 >
Planimetria di u.i.u. in Comune di Genova - Pegli/voltri
Via Giotto civ. 3

Identificativi Catastali:
Sezione: BOR
Foglio: 76
Particella: 49
Subalterno: 3

Compilata da:
Tangheri Gabriella
Iscritto all'albo:
Geometra Dipendente Pubblico
Prov. N.

n. 4 Scala 1: 200

PIANO SECONDO

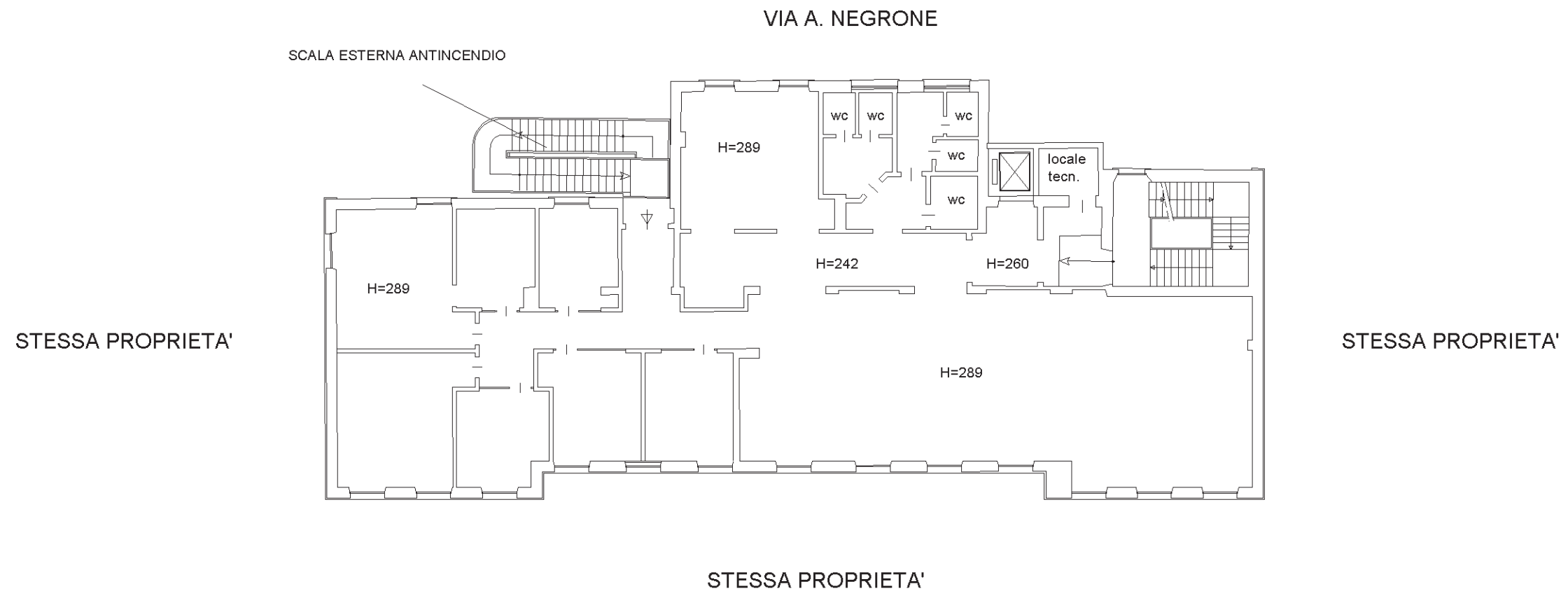

10 metri

Data: 13/07/2016 - n. T12153 - Richiedente: LNGGLC73HI5D969Q

Data: 13/07/2016 - n. T12153 - Richiedente: LNGGLC73HI5D9690
Totale sheets: 5 - Formato di acquisizione: A3(297x420) - Formato stampa richiesto: A3(297x420)
Ultima planimetria in atti

Agenda dei Fabbricati - Situazione al 13/07/2016 - Comune di Genova - Sez. Urb.: BOR - Foglio: 76 - Particella: 49 - Subalterno: 3 >
GIOTTO n. 3 piano: S1-T-1-2;

Agencia del Territorio
CATASTO FABBRICATI
Ufficio provinciale di
Genova

Dichiarazione protocollo n. GE0309210 del 21/09/2010
BOR - Foglio: 76 - Particella: 49 - Subalterno: 3 >
Planimetria di u.i.u. in Comune di Genova - Pegli/voltri
Via Giotto civ. 3

Identificativi Catastali:
Sezione: BOR
Foglio: 76
Particella: 49
Subalterno: 3

Compilata da:
Tangheri Gabriella
Iscritto all'albo:
Geometra Dipendente Pubblico
Prov. N.

n.5 Scala 1: 200

PIANO COPERTURA

H= 244

VIA A. NEGRONE

STESSA PROPRIETA'

STESSA PROPRIETA'

STESSA PROPRIETA'

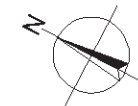
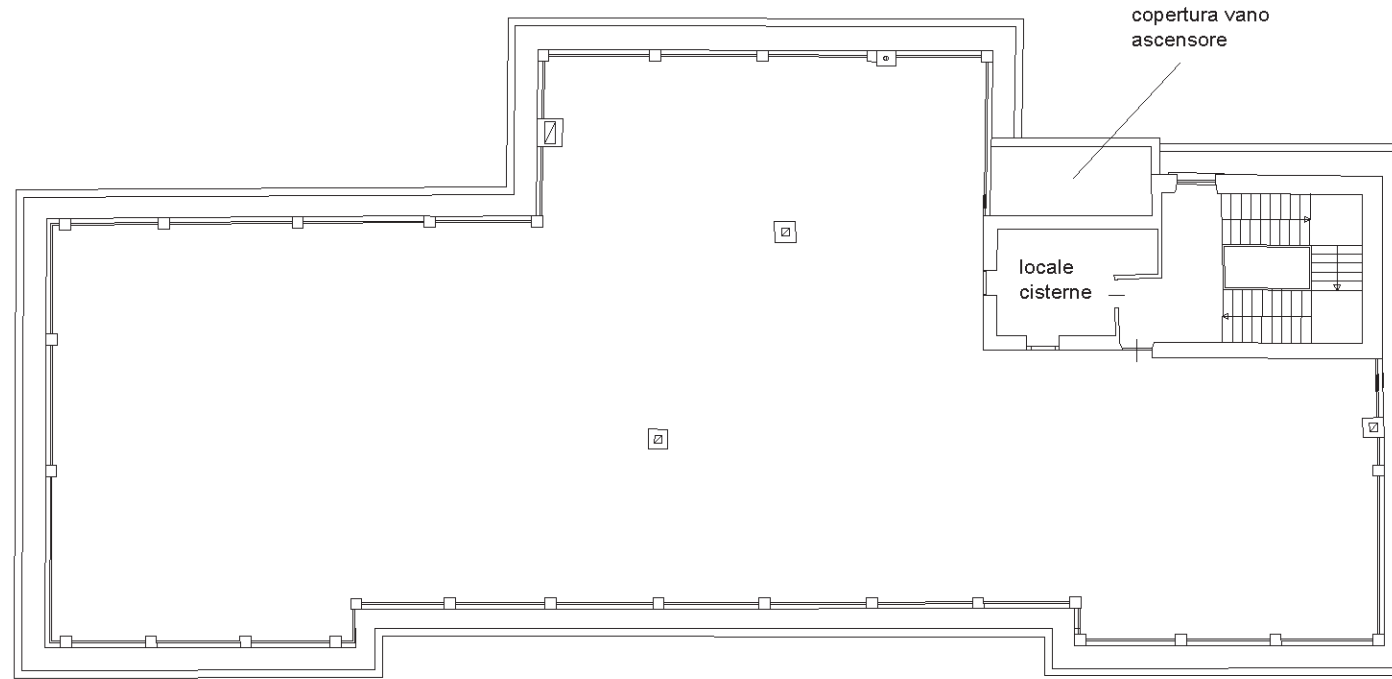

10 metri

Data: 13/07/2016 - n. T12153 - Richiedente: LNGGLC73HI5D9690