

**Agenzia delle Entrate**  
**CATASTO FABBRICATI**  
Ufficio Provinciale di  
**Genova**

Dichiarazione protocollo n. GE0092839 del 26/04/2016

Planimetria di u.i.u. in Comune di Genova - Genova

Via Federico Donaver

civ. 24R

Identificativi Catastali:

Sezione: GED

Foglio: 51

Particella: 275

Subalterno: 73

Compilata da:  
Langosco Gianluca

Iscritto all'albo:  
Geometra Dipendente Pubblico

Prov.

N.

Scheda n. 1

Scala 1:200

# Piano Terra

H=3.50m

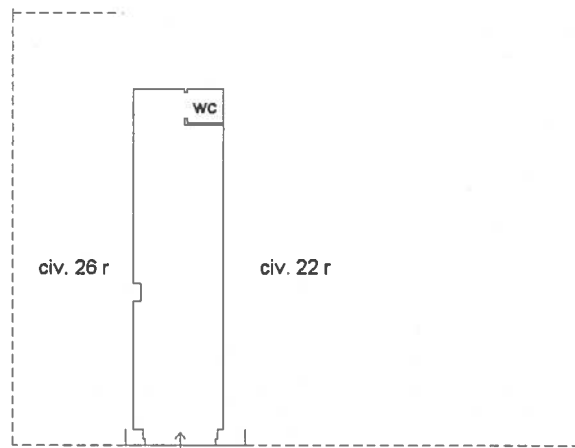

NCT fg.53 mapp.382

Via Donaver



Ultima planimetria in atti

Data: 03/01/2018 - n. T126593 - Richiedente: SSSRGR58S30A859R

Totale schede: 1 - Formato di acquisizione: A4(210x297) - Formato stampa richiesto: A4(210x297)

Catasto dei Fabbricati - Situazione al 03/01/2018 - Comune di GENOVA/Q (D969) - < Sez.Urb.: GED - Foglio: 51 - Particella: 275 - Subalterno: 73 >  
VIA FEDERICO DONAVER n. 24R piano: T;