

**Agenzia del Territorio
CATASTO FABBRICATI
Ufficio Provinciale di
La Spezia**

Dichiarazione protocollo n. SP0218714 del 22/12/2009

Planimetria di u.i.u. in Comune di La Spezia

Via Xx Settembre

civ. 68R

Identificativi Catastali:

Sezione:

Foglio: 33

Particella: 205

Subalterno: 19

Compilata da:
Corbani Alberto

Iscritto all'albo:
Geometri

Prov. La Spezia

N. 941

Scheda n. 1

Scala 1:200

PIANO TERRA

H. M. 4,65

MAPP. 206

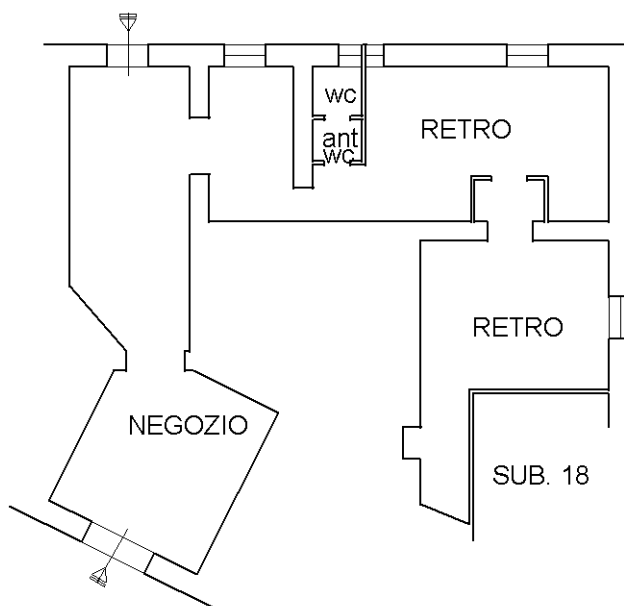

MAPP. 206

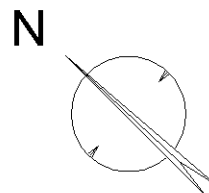

Catasto dei Fabbricati - Situazione al 22/03/2016 - Comune di LA SPEZIA (E463) - < Foglio: 33 - Particella: 205 - Subalterno: 19 >
VIA XX SETTEMBRE n. 68R piano: T;

10 metri

Ultima planimetria in atti