



MINISTERO DELLE REGIONI
DIREZIONE GENERALE DEL CATASTO E DEI SISTEMI
CATASTO EDILIZIO URBANO (RDL 13-4-1938, n. 652)
via Ai Tri
Rapallo

MODULO
F. 10-100-100

Data presentazione: 28/10/1991 - Data: 09/12/2011 - n. GE0438557 - Richiedente ASL
Totale schede: 1 - Formato di acq.: A3(297x420) - Fatt. di scala: 1:1
Ultima Pianimetria2 in atti

Planimetria di u.l.u. in Comune di Rapallo

Azienda Autonoma di Soggiorno

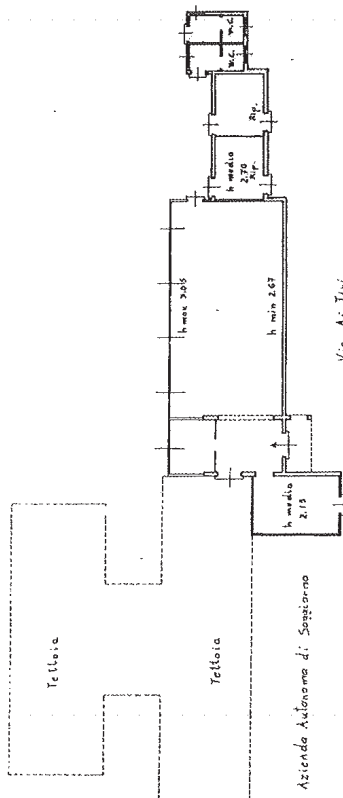

Azienda Autonoma di Soggiorno

Allegato D/44 all'atto
N° 15319 Repertorio
N° 6787 Raccolta

ORIENTAMENTO



SCALA DI 200

RESERVATO ALL'UFFICIO

Completato dal Geom. S. Santini
Santini Alessandro
Iscritto al albo dei Geometri
nella provincia di Genova n. 1596

Declarazione di N.C.
Deputato di variazione
F. 103...
n. 996

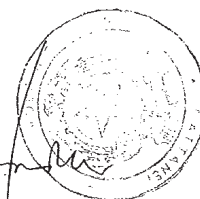
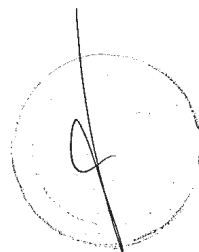

Pro
Bo
P...